

# OKULLARDA ORMAN

Ocak-Şubat Bülten



ORMAN VE SU



DOĞA, YAĞMUR,  
SU SESİ  
DİNLETİLİRKEN  
"ORMAN VE SU"  
KONULU RESİM  
ÇALIŞMASI  
YAPILARAK  
PANOLARIMIZA  
ASILDI.





# PLASTİK ŞİŞELER VE DİĞER ATIKLARIN DÖNÜŞÜMÜYLE OLUŞTURULAN KUŞ YEMİ İSTASYONLARI

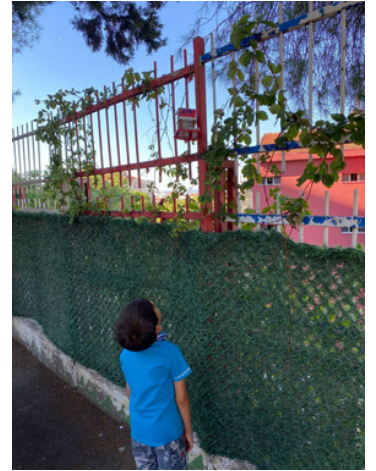
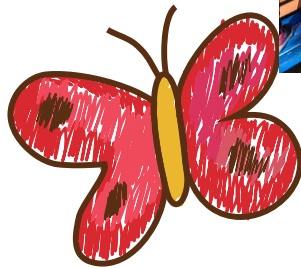
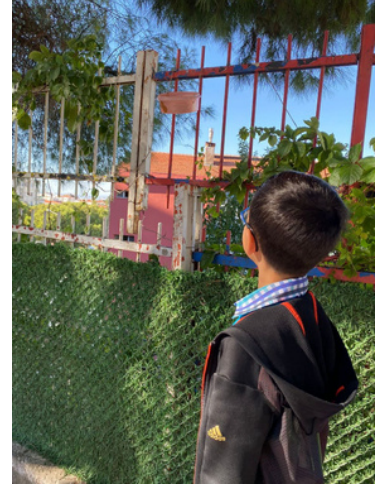



## İZMİR METEOROLOJİ 2. BÖLGE MÜDÜRLÜĞÜ GEZİSİ



DÜZENLENEN GEZİDE İNCELEME YAPILARAK İKLİM DEĞİŞİKLİĞİ HAKKINDA BİLGİ ALINDI.

- SERA GAZLARININ ATMOSFERDE KONTROLSÜZ BİR ŞEKİLDE ARTMASI YERYÜZÜNÜN ISINMASINA ETKİ EDER Mİ?
- SERA ETKİSİNİN ARTMASI “KÜRESEL ISINMA VE İKLİM DEĞİŞİKLİĞİNE” NEDEN OLUR MU? GİBİ SORULARLA SERA ETKİSİNİN İKLİM DEĞİŞİKLİĞİ ÜZERİNE ETKİSİNE DAİR SORUŞTURAN TOPLULUĞU OLUŞTURULDU.



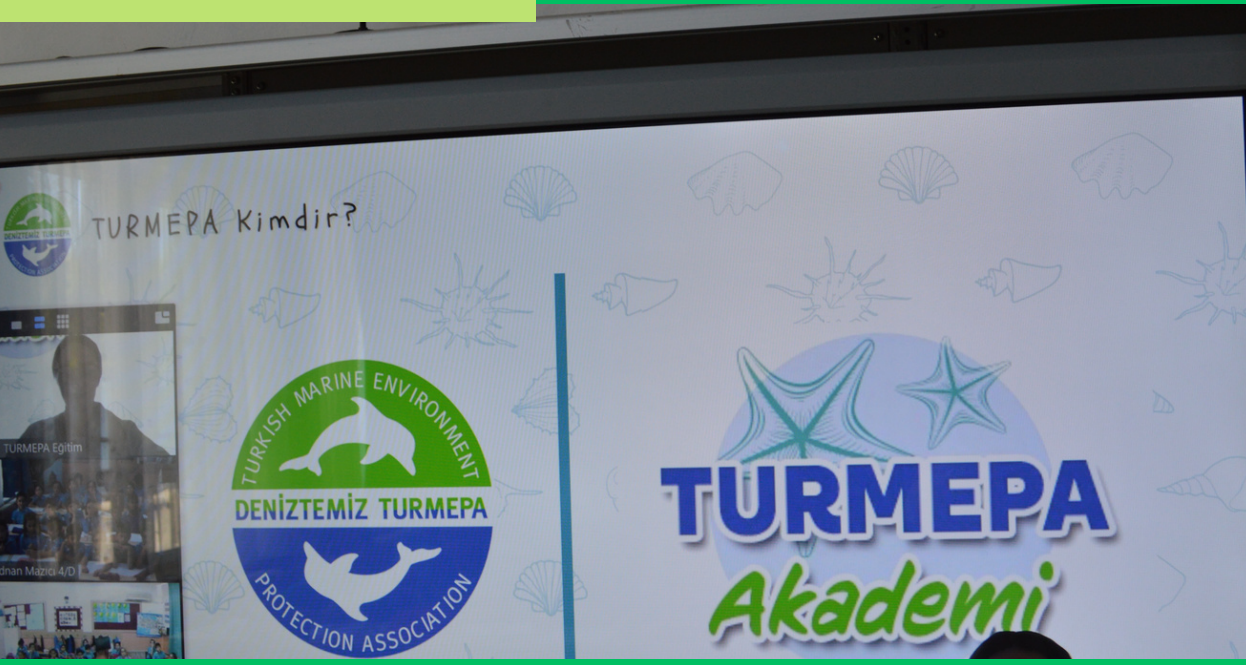

# DENİZ TEMİZ DERNEĞİ/TURMEPA TARAFINDAN VERİLEN "İKLİM DEĞİŞİKLİĞİNİN SULARIMIZ ÜZERİNDEKİ ETKİSİ" BAŞLIKLIL ONLINE EĞİTİM

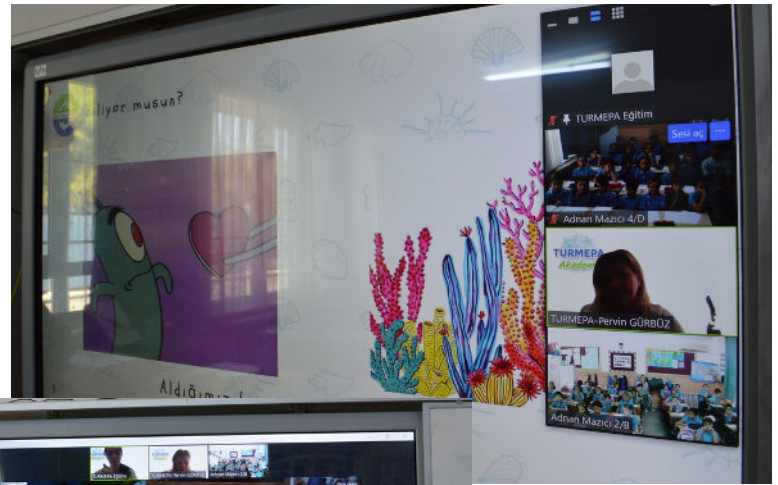



## ORMAN VE KULLANIM SULARI TEMASI KAPSAMINDA HAYVANLARIN HAREKETLERİNDEN ESİNLENEREK DRAMA ÇALIŞMASI YAPILDI.





## ORMAN VE SU ALARM MAKETİ



İKLİM DEĞİŞİKLİĞİNİN ÜLKEMİZİN DE İÇİNDE BULUNDUĞU AKDENİZ HAVZASINDA MEYDANA GELEN ORMAN YANGINLARI ÜZERİNDEKİ ETKİSİ GERÇEĞİNDEN YOLA ÇIKARAK; İKLİM SENARYOSU OLUŞTURULUP A BLOK GİRİŞİNDE ARTIK MATERYALLERDEN OLUŞTURULAN “ORMAN VE SU ALARM MAKETİ” NDE İZMİR DE GERÇEKLEŞEN ORMAN YANGINLARIYLA İLGİLİ ÖĞRENCİLERİMİZİN YAPTIĞI RESİMLER SERGİLENDİ. GÖRSELLERİN İÇERİĞİNDE, SENARYOLAŞTIRILAN GERÇEKLIK GEREĞİ; ORMAN YANGINLARININ İKLİM DEĞİŞİKLİĞİ ÜZERİNDEKİ ETKİLERİ VE İKLİM DEĞİŞİKLİĞİNİN NEDEN OLDUĞU BU AFETLERİN YER ALMIŞTIR.





# TEMA GÖNÜLLÜLÜK



OKULUMUZDA YAVRU TEMA GÖNÜLLÜLÜĞÜ KASIM AYINDA BAŞLAMIŞTI. ŞUBAT AYINDA TÜM SINIFLARIMIZ TEMA GÖNÜLLÜSÜ OLDU VE FİDAN DİKİMİ İLE İKLİM KORUMA ARASINDAKİ BAĞLANTIYA DESTEK OLDU. BU PROJE BİRLİĞİYLE KARABAĞLAR İLÇESİNDE BİR İLKE İMZA ATAN OKULUMUZ "BU OKULUN ÖĞRENCİLERİ TEMA GÖNÜLLÜSÜ OLMUŞTUR" PLAKETİNİ ALARAK ULUSAL BASINDA YER ALMIŞTIR.



EGE POSTASI  
"Ege'nin kalbi burada atıyor."



'EKO OKUL PLANIMIZ MÜFREDATTA TAMAMEN ENTEGRE OLDU'